



# ΕΡΓΑΛΕΙΑ - ΑΝΑΦΟΡΕΣ

Vet Care  
Management

Εγχειρίδιο τεύχος 2.

### ΕΝΗΜΕΡΩΣΗ ΑΠΟΘΗΚΗΣ

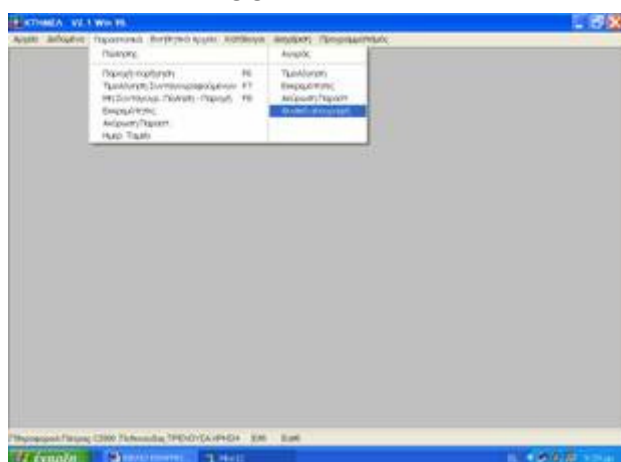

Για τα ήδη καταχωρημένα είδη της αποθήκης επιλέγουμε από το βασικό μενού **Παραστατικά Αγοράς** και **Φυσική απογραφή**

## ΦΥΣΙΚΗ ΑΠΟΓΡΑΦΗ

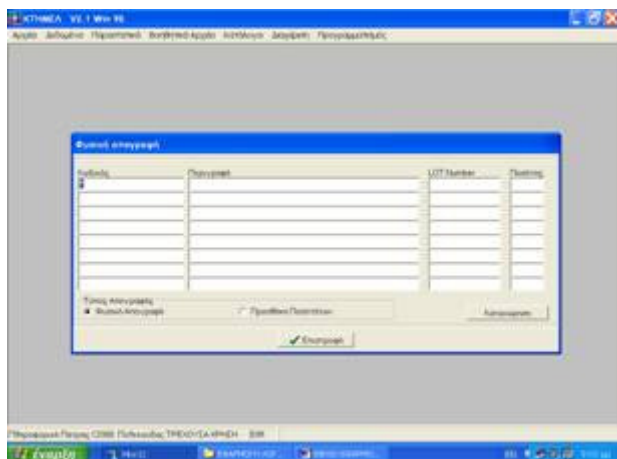

Στο πίνακα που εμφανίζεται πληκτρολογούνται τα αρχικά γράμματα της επωνυμίας ή του κωδικού του είδους.

Η πληκτρολόγηση Αρχικών γραμμάτων πρέπει να γίνεται με κεφαλαία γράμματα και ανεξάρτητα εάν αυτή γίνεται με Ελληνικούς ή Λατινικούς χαρακτήρες ή εφαρμογή θα κάνει την αναζήτηση και στις δύο κωδικοσειρές.

Πληκτρολογώντας αστεράκι (\*) στη στήλη Κωδικός εμφανίζεται ο πίνακας των καταχωρημένων ειδών, για την επιλογή της εγγραφής, που ενδιαφέρει.

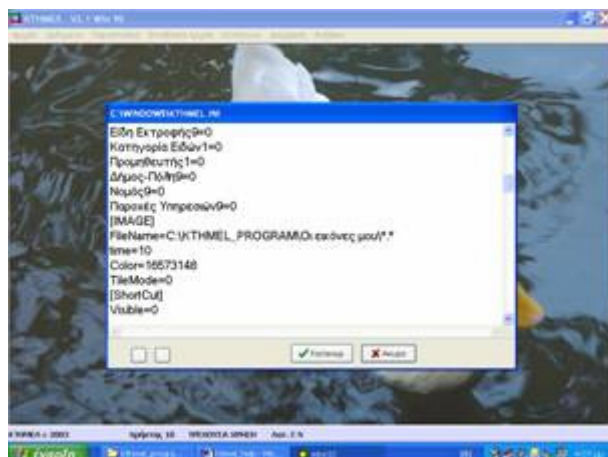
**ΕΜΦΑΝΙΣΗ ΕΠΙΦΑΝΕΙΑΣ ΕΦΑΡΜΟΓΗΣ****Background εναλλασσόμενο :**

Με επιλογή Διαχείριση - Συντήρηση - Επεξεργασία INI αρχείου

και πληκτρολόγηση στη θέση [IMAGE] Filename= C:\kthmel\_program\Οι εικόνες μου\\*,\* στο background εναλλάσσονται οι εικόνες που είναι καταχωρημένες στο φάκελο C:\kthmel\_program\Οι εικόνες μου

**Background σταθερής εικόνας :**

Επιλογή Διαχείριση - Συντήρηση - Επεξεργασία INI αρχείου. Πληκτρολόγηση στη θέση [IMAGE] Filename= C:\kthmel\_program\start.bmp σαν background εμφανίζεται το αρχείο εικόνας C:\kthmel\_program\start.bmp

**Background κενής οθόνης :**

Με διαγραφή της τιμής του Filename [IMAGE] Filename= το πρόγραμμα τρέχει χωρίς background .

**ΔΙΑΜΟΡΦΩΣΗ ΦΟΡΜΑΣ ΣΥΝΤΑΓΗΣ**

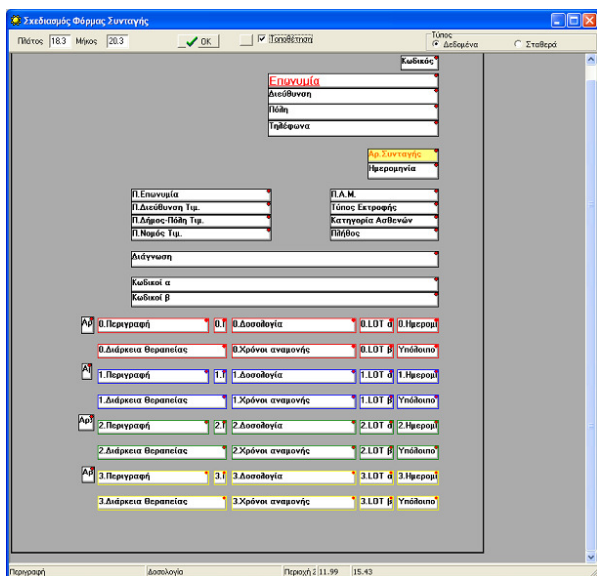

Με επιλογή Βοηθητικά αρχεία – Σχεδιασμός φόρμας συνταγής εμφανίζεται η προεγκατεστημένη φόρμα συνταγής και με τη χρήση των εργαλείων του "editor" προσαρμόζεται σύμφωνα με τις απαιτήσεις του χρήστη.

### ΔΙΑΜΟΡΦΩΣΗ ΠΑΡΑΣΤΑΤΙΚΩΝ

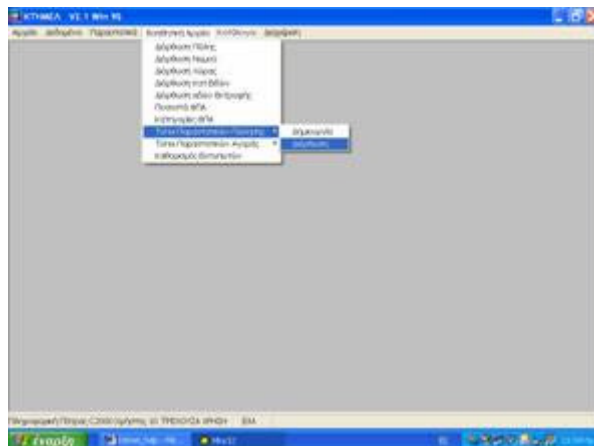

Με επιλογή **Βοηθητικά αρχεία - Παραστατικά πώλησης** και **Δημιουργία ή Διόρθωση** εφόσον θέλουμε να παρέμβουμε σε κάποιο από τα ήδη υπάρχοντα παραστατικά.

Εφ' όσον επιλεγεί Δημιουργία εμφανίζεται αλληλουχία τριών πινάκων για την εισαγωγή νέου παραστατικού, εφόσον επιλεγεί διόρθωση εμφανίζεται η ίδια αλληλουχία πινάκων αφού πρώτα ο χρήστης επιλέξει το παραστατικό που θέλει να διορθώσει.

## ΔΙΟΡΘΩΣΗ

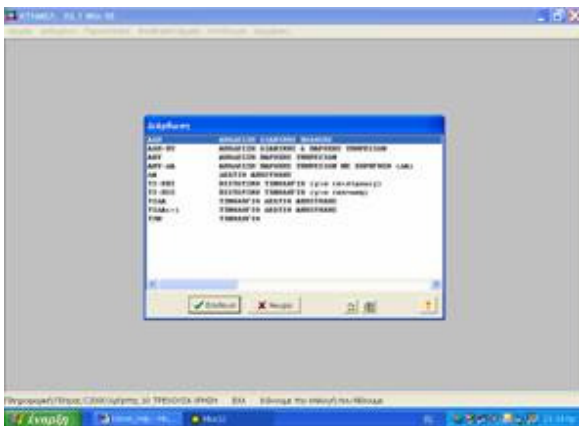

Με επιλογή **Όλα** εμφανίζεται πίνακας με τα ήδη καταχωρημένα παραστατικά και επιλέγεται αυτό που πρόκειται να τροποποιηθεί.

Στην εμφανιζόμενη αλληλουχία πινάκων ορίζονται τα χαρακτηριστικά του παραστατικού.

## ΤΥΠΟΙ ΠΑΡΑΣΤΑΤΙΚΩΝ

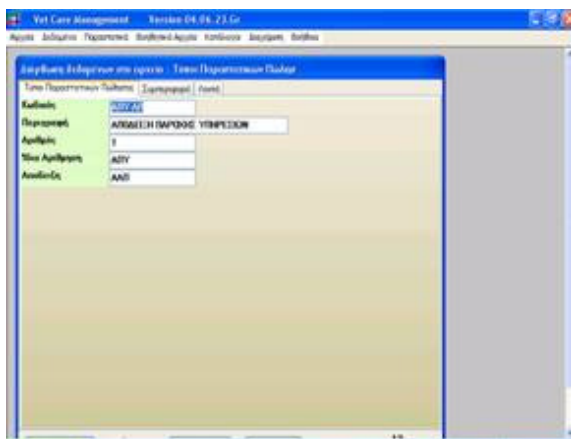

1. Ο κωδικός παραστατικού.
2. Η περιγραφή παραστατικού.
3. Έναρξη αρίθμησης του παραστατικού.
4. Ο κωδικός του παραστατικού, με τον οποίο αυτό το παραστατικό θα έχει κοινή αρίθμηση. (π.χ. υπάρχει η δυνατότητα δημιουργίας πολλών ΑΛΠ1, ΑΛΠ2, ΑΛΠ3... με κοινή αρίθμηση, όπου το καθένα εξ αυτών θα αναφέρεται σε διαφορετική κατηγορία πελατών, -Ιδιώτης με οικόσιτα πρόβατα, Ιδιώτης με οικόσιτα κοτόπουλα κλπ)



**ΑΠΥ - ΧΟΡΗΓΗΣΗ**

Κωδικός	Παραγωγή	LOT Number	Ποσότητα	Τύπος	Αξία	Εμπόδιο
---------	----------	------------	----------	-------	------	---------

Για τα παραστατικά παροχής υπηρεσιών που αφορούν στη χορήγηση συνταγογραφούμενων φαρμάκων στην εφαρμογή υπάρχει πρόβλεψη για τη δημιουργία παραστατικού παροχής υπηρεσιών, ο οποίο θα ακολουθείται από την έκδοση του παραστατικού πώλησης του οποίου ο κωδικός έχει καταχωρηθεί στο πεδίο **Απόδειξη** π.χ. ΑΛΠ. Ενώ στη φόρμα **Λοιπά** το πεδίο **Έχει παροχή** μένει κενό

Στη προκειμένη περίπτωση η συμπεριφορά του παραστατικού **ΑΠΥ-ΧΟ** (Απόδειξη Παροχής Υπηρεσιών με Χορήγηση κτηνιατρικών φαρμάκων) είναι αυτή του παραστατικού πώλησης.



## ΛΟΙΠΕΣ ΡΥΘΜΙΣΕΙΣ ΠΑΡΑΣΤΑΤΙΚΩΝ

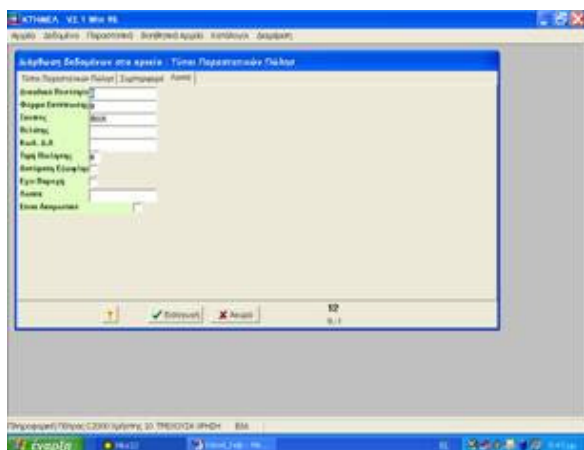

**Φόρμα Εκτύπωσης :** Εισάγεται ο κωδικός της φόρμας εκτύπωσης για το παραστατικό

(Οι φόρμες εκτύπωσης δημιουργούνται από τη διαχειρίστρια του προγράμματος ΚΤΗΜΕΛ Α.Ε. , βάσει εντύπου που προσκομίζει ο χρήστης.)

**Σκοπός :** Πληκτρολογώντας (\*) εμφανίζεται **Πίνακας σκοπών** και επιλέγεται αυτός, που θα τεθεί ως προεπιλογή (για προσθήκη ή διόρθωση του πίνακα σκοπών επιλέγεται «Διαχείριση», «Εισαγωγή με επιλογή» ή «Διόρθωση με επιλογή», Σκοποί Διακίνησης»

**Πελάτης :** Εισάγεται ο πελάτης, που θα τίθεται ως προεπιλογή (επιλέγεται από το αρχείο πελατών πληκτρολογώντας \* )

**Αυτόματη εξόφληση :** κατά την έκδοση του παραστατικού θα γίνει αυτόματη εξόφληση ή όχι.

**Έχει παροχή:** Ορίζεται εάν το παραστατικό είναι αποκλειστικά και μόνο παροχής ή όχι

**Λοιπά :** Πεδίο που αφορά στη διαχειρίστρια του προγράμματος ΚΤΗΜΕΛ Α.Ε. για τη συντήρηση του προγράμματος.

## ΠΑΡΑΣΤΑΤΙΚΑ ΑΓΟΡΑΣ

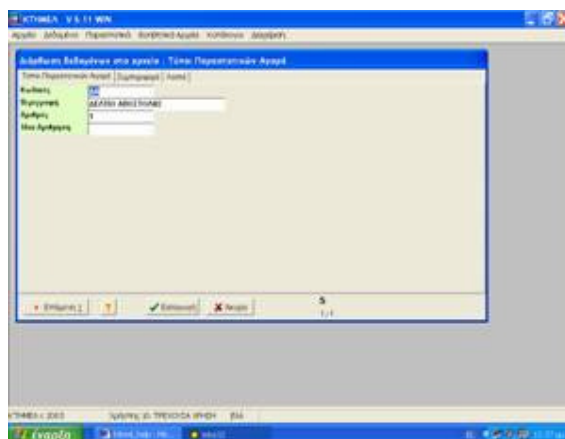

Για τα παραστατικά αγορών, που αφορούν σε παραστατικά με αποστολή ή προορισμό τους προμηθευτές, ισχύουν ανάλογες επιλογές που, όμως αφορούν, σε αρχεία εισαγωγής ή εξαγωγής προϊόντων και σε αρχεία αύξησης ή μείωσης των εκροών. Η επιστροφή προϊόντων στο προμηθευτή, για παράδειγμα, λογίζεται σαν παραστατικό αγοράς, με ανάλογη συμπεριφορά.

**ΔΙΑΜΟΡΦΩΣΗ ΠΙΝΑΚΑ ΧΡΟΝΩΝ ΑΝΑΜΟΝΗΣ**

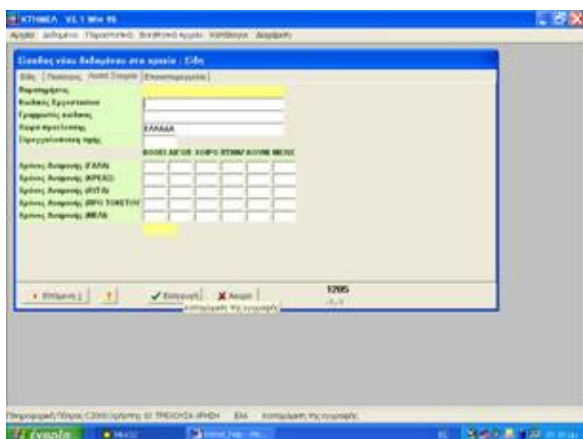

Κατά την εισαγωγή ή διόρθωση δεδομένων των ειδών στην οθόνη **Λοιπά στοιχεία** υπάρχει πίνακας καταχώρησης των χρόνων αναμονής για κάθε φάρμακο στη δεξιά πλευρά του οποίου αναγράφονται οι προεπιλογές του χρήστη όσον αφορά στα προϊόντα, που αφορούν στους χρόνους αναμονής ενώ στην άνω πλευρά είναι καταχωρημένα αντίστοιχα τα είδη ή οι ομάδες των ζώων.

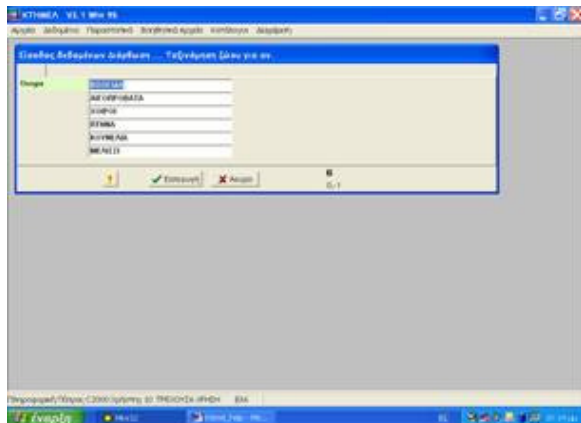
**ΤΑΞΙΝΟΜΗΣΗ ΖΩΟΥ ΓΙΑ ΑΝΑΜΟΝΗ.**

Επιλέγεται από τη γραμμή επιλογών **Διορθωση με επιλογή- Ταξινόμηση ζώου για αναμονή**, εμφανίζεται πινάκιο για τον καθορισμό των ειδών ή ομάδων ειδών ζώων, σύμφωνα, με τις επιλογές του χρήστη της εφαρμογής.

Ο χρήστης έχει στη διάθεση του 5 πεδία όπου εισάγει τα είδη ή τις ομάδες ειδών της επιλογής του, που αφορούν στο βασικό όγκο των δραστηριοτήτων του κτηνιατρείου του και βάσει των οποίων θα ορίζονται οι χρόνοι αναμονής στο αρχείο ειδών.

## ΛΕΚΤΙΚΟ ΓΙΑ ΑΝΑΜΟΝΗ

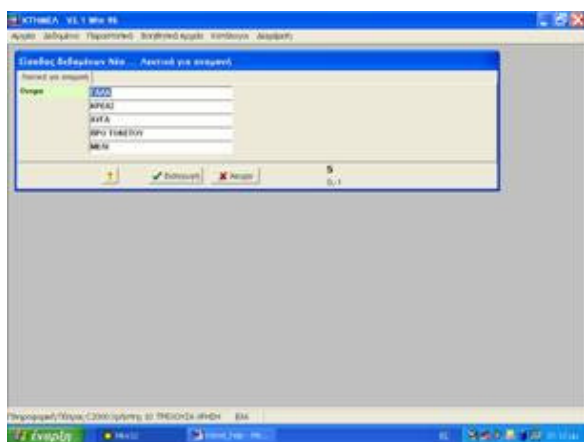

Με επιλογή **Διαχείριση, Διόρθωση με Επιλογή και Λεκτικό για αναμονή** ο χρήστης διορθώνει τις προεπιλογές της εφαρμογής, όσον αφορά στα κτηνοτροφικά προϊόντα ή ότι άλλο αφορά στους χρόνους αναμονής. Ομοίως τα διαθέσιμα πεδία είναι 5 πέντε.

Διαμόρφωση παραμέτρων πίνακα αναμονής

Από τη γραμμή επιλογών επιλέγουμε **Διόρθωση με επιλογή**.

Ο χρήστης έχει στη διάθεση του 5 πεδία όπου εισάγει τα είδη ή τις ομάδες ειδών της επιλογής του, που αφορούν στο βασικό όγκο των δραστηριοτήτων του κτηνιατρείου του και βάσει των οποίων θα ορίζονται οι χρόνοι αναμονής στο αρχείο ειδών.

## ΚΑΤΑΛΟΓΟΙ



Η επιλογή **Κατάλογοι** είναι εργαλείο διαχείρισης των αρχείων της εφαρμογής όπως επίσης και της εκτύπωσης καταλόγων και ετικετών.

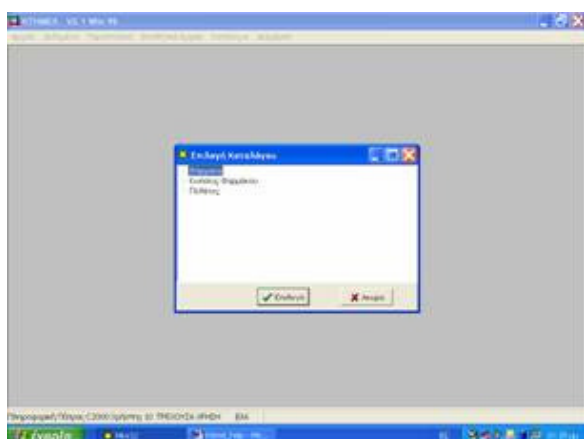

**ΕΜΦΑΝΙΣΗ**

Με επιλογή Εμφάνιση ή Ετικέτες εμφανίζεται πινάκιο, με τους ήδη δημιουργημένους καταλόγους και επιλέγεται κάποιος για εμφάνιση.

### ΔΗΜΙΟΥΡΓΙΑ ΚΑΤΑΛΟΓΩΝ

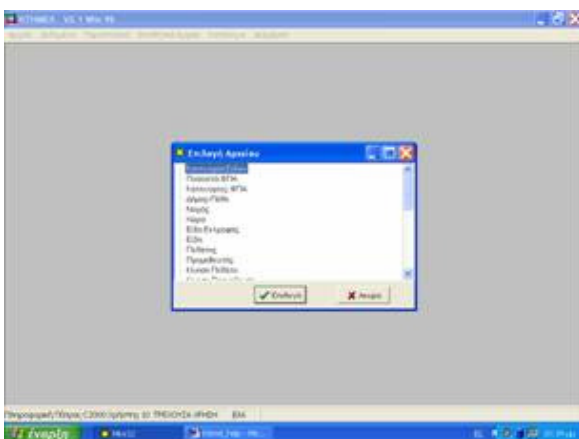

Με επιλογή δημιουργία ανοίγει πίνακας εργασιών για τη δημιουργία καταλόγων ή ετικετών.

**ΔΙΟΡΘΩΣΗ**

Κατ' αρχήν εμφανίζεται το πινάκιο, με τους ήδη υπάρχοντες καταλόγους, για επιλογή προς διόρθωση ή αλλαγή (η διαδικασία διόρθωσης ή αλλαγής καταλόγου είναι ίδια με τη διαδικασία δημιουργίας).

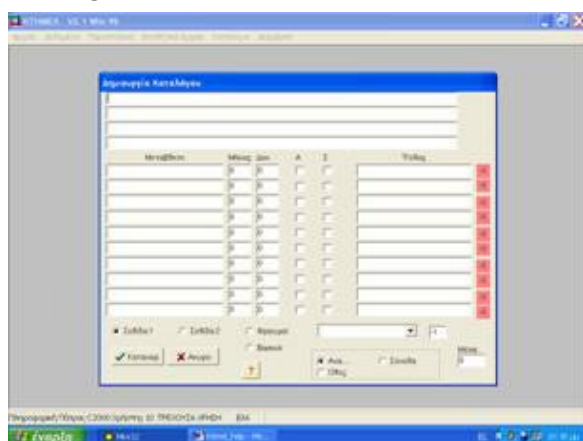
**ΔΗΜΙΟΥΡΓΙΑ**

Με επιλογή άκυρο συνεχίζεται η διαδικασία δημιουργίας νέου καταλόγου.

Εμφανίζεται ο πίνακας των αρχείων και επιλέγεται το αρχείο, που αφορά στις αιτούμενες εργασίες του πίνακα, που θα δημιουργηθεί.

Εμφανίζεται η φόρμα για την εισαγωγή των στοιχείων που αφορούν στο νέο κατάλογο.

## ΠΑΡΑΜΕΤΡΟΠΟΙΗΣΗ ΚΑΤΑΛΟΓΟΥ

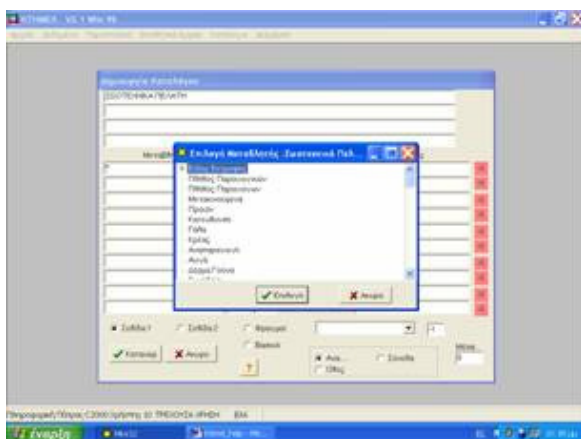

Εισάγεται ο τίτλος του νέου καταλόγου και κατόπιν δίνεται στο χρήστη η δυνατότητα επιλογής μεταβλητών για τη συμπλήρωση του καταλόγου (πατώντας \* και enter εμφανίζονται όλες οι δυνατές μεταβλητές)

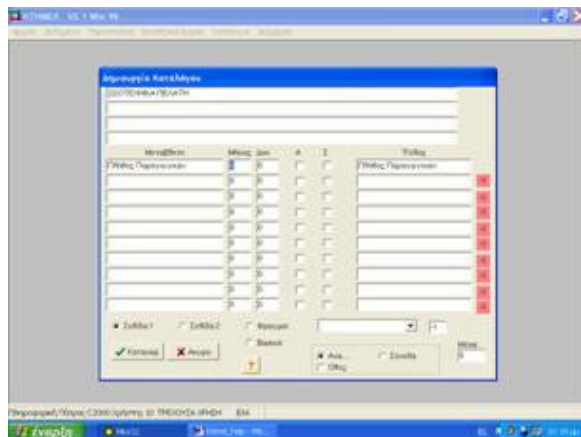
**ΔΙΑΜΟΡΦΩΣΗ ΚΑΤΑΛΟΓΟΥ**

Με την επιλογή της επιθυμητής μεταβλητής συμπληρώνονται αυτόματα το μήκος και ο τίτλος της.

Με επιλογή Φραγμοί εμφανίζεται αντίστοιχος πίνακας επιλογής των πεδίων και επιλογής στη συνέχεια του τύπου του περιορισμού που αφορά στην συγκεκριμένη μεταβλητή για τον συγκεκριμένο πίνακα.

Μετά την εισαγωγή μεταβλητών, πατώντας το κουμπί καταχώρηση ολοκληρώνεται η διαδικασία δημιουργίας νέου καταλόγου.

## ΕΙΔΙΚΟΙ ΚΑΤΑΛΟΓΟΙ

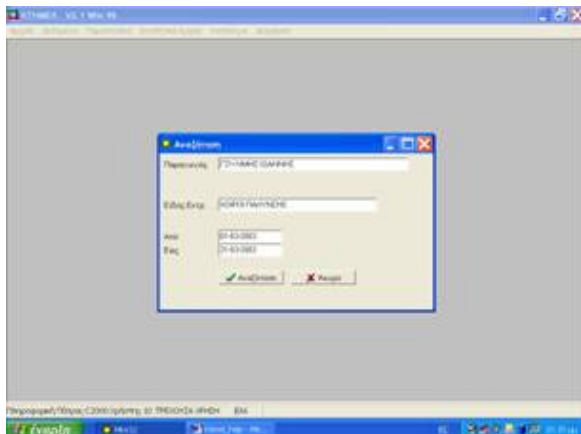

Υπό τον τίτλο **ΕΙΔΙΚΟΙ ΚΑΤΑΛΟΓΟΙ** βρίσκονται προεγκατεστημένοι κατάλογοι που αφορούν στην τήρηση των προβλεπόμενων από το νόμο βιβλίων εκτροφής και κτηνιατρείου. Με επιλογή **Κατάλογοι à Ειδικό Κατάλογοι à Βιβλίο Μονάδας**

Εμφανίζεται φόρμα αναζήτησης αποθηκευμένων στοιχείων για τον παραγωγό και το είδος των ζώων, που εκτρέφει για ορισμένο χρονικό διάστημα.

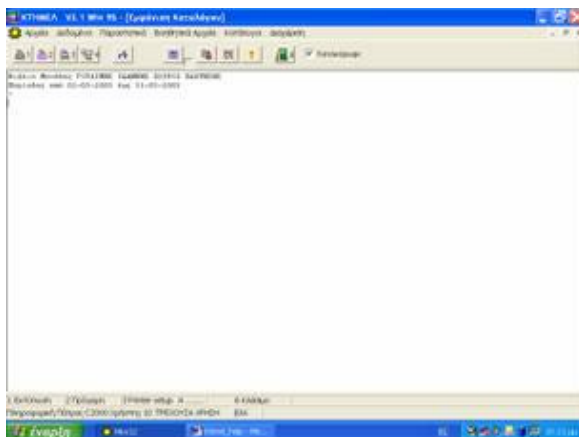
**ΒΙΒΛΙΟ ΜΟΝΑΔΟΣ**

Παρουσιάζονται τα αποτελέσματα της αναζήτησης που αφορούν στις φαρμακευτικές αγωγές, που έχουν εκτελεστεί κατά το χρονικό διάστημα αναφοράς στην συγκεκριμένη εκτροφή.



## Επανάληψη Θεραπείας

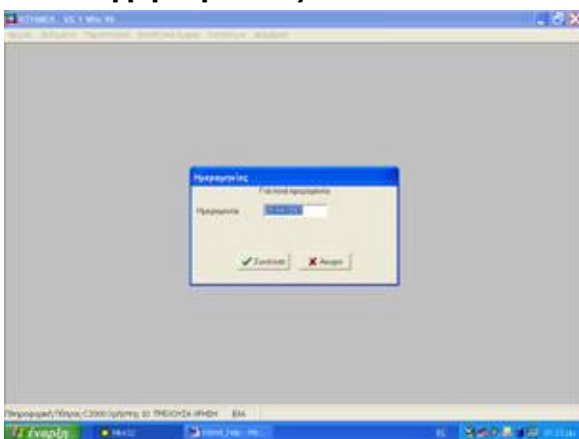

Για υπενθύμιση επανάληψης κάποιας θεραπείας για ορισμένο χρονικό διάστημα γίνεται ακολουθώντας  
Κατάλογοι à Ειδικοί Κατάλογοι à Επανάληψη Θεραπείας

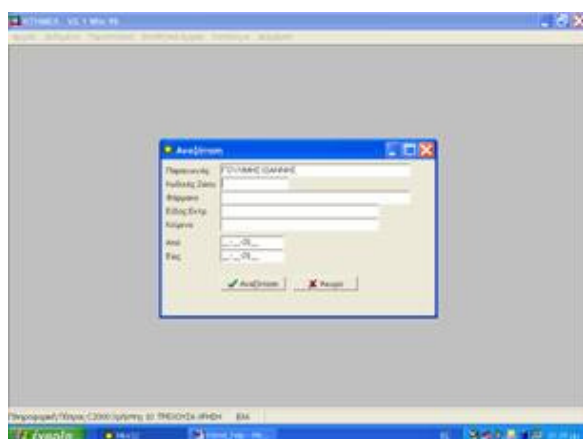
**ΑΝΑΖΗΤΗΣΗ ΣΤΟΙΧΕΙΩΝ ΚΤΗΝΙΑΤΡΙΚΗΣ ΠΡΑΞΗΣ**

Με επιλογή Κατάλογοι à Ειδικοί Κατάλογοι à **Καταγραφικά στοιχεία** εμφανίζεται φόρμα αναζήτησης πληροφοριών που αφορούν κάποιο κτηνοτρόφο, ζώο, θεραπεία κλπ.

### ΑΠΟΤΕΛΕΣΜΑ

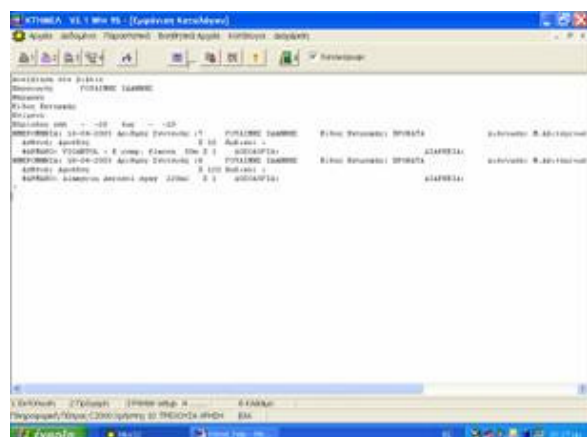

Παρουσιάζονται τα αποτελέσματα της αναζήτησης.